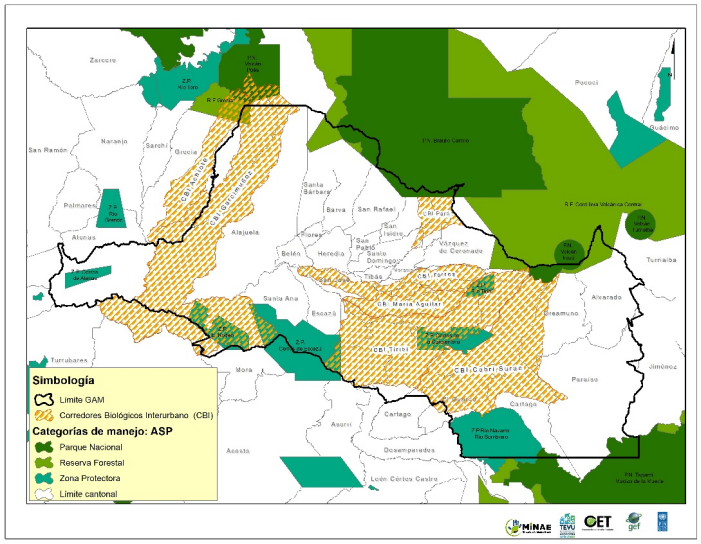
Zarcero
Pococí
Quácimo
San Ramón
Naranjo
Sarchí
Grecia
Palmares
Alonso
Alajuela
Santa Bárbara
Barva
San Rafael
Flores
San Isidro
Belén
Heredia
Santo Domingo
Vázquez de Coronado
Tibás
Turrialba
Alvarado
Santa Ana
Escazú
Oreamuno
Turrubares
Mora
Paraíso
Jiménez
Cartago
Asorrí
Acosta
Desamparados
León Cortés Castro
Simbología
Límite GAM
Corredores Biológicos Interurbano (CBI)
Categorías de manejo: ASP
Parque Nacional
Reserva Forestal
Zona Protectora
Límite cantonal